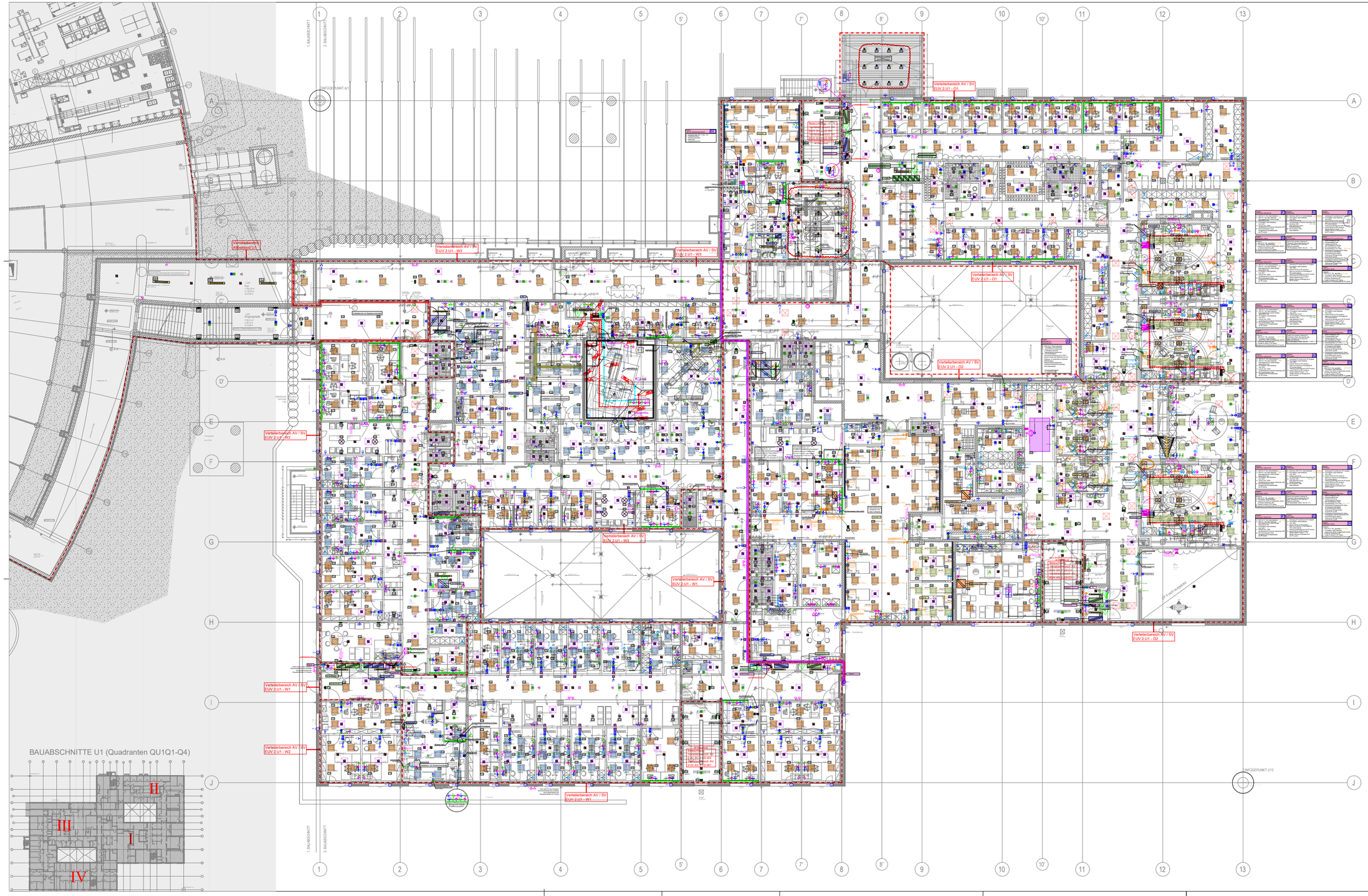

Legende zur Installation

AV	SV	Ausschalter			Raumbedienger.ät FBH und/oder Kühldecke
AV	SV	Ausschalter 2polig			Jalousietaster mit Tasterschnittstelle 2-fach
AV	SV	Ausschalter mit Kontrollleuchte		M	Motoranschluss
AV	SV	Taster			Festsollanlage
AV	SV	Taster mit Orientierungsleuchte			Not- Aus- Taster
AV	SV	Tastdimmer			Endungssteckdose
AV	SV	Wechselschalter			Potentialausgleichsschiene
AV	SV	Zugtaster			Windgeschwindigkeitssensor
AV	SV	Präsenzmelder			Rufleuchte mit Elektronikmodul
AV	SV	Schuko-Doppelsteckdose			Flurdisplay
AV	SV	Schutzkontaktsteckdose			Displaymodul
AV	SV	CEE-Steckdose			Ruf- und Abstelltaster
AV	SV	Schutzkontaktsteckdose schaltbar			Rufsatzer
AV	SV	Drehstromsteckdose			Rufzugtaster
AV	SV	Elektroanschluss allgemein			Rufmelderkontakt
AV	SV	Ausschalter Aufputz			Zimmerterminal für Dienstzimmer
AV	SV	Ausschalter 2polig Aufputz			Rufleuchte ohne Elektronikmodul
AV	SV	Ausschalter mit Kontrollleuchte Aufputz			Brüstungskanal
AV	SV	Taster Aufputz			Medienschiene horizontal
AV	SV	Taster mit Orientierungsleuchte Aufputz			Unterflursystem
AV	SV	Wechselschalter Aufputz			Unterflurdose
AV	SV	Schuko-Doppelsteckdose Aufputz			Blitzleuchte Wand
AV	SV	Schutzkontaktsteckdose Aufputz			Blitzleuchte Decke
AV	SV	CEE-Steckdose Aufputz			Buskoppler
AV	SV	Drehstromsteckdose Aufputz			Gleichrichter Netzanschlussgerät
AV	SV	Elektroanschluss allgemein Aufputz			Handleuarmelder
		Anschlussdose Daten			WWA-Taster
		Anschlussdose DECT			Mehrkriterienmelder Rauch und Temperatur
		Anschlussdose DECT Wegauflschutz			Rauchmelder
		Anschlussdose WLAN			Rauchmelder Zwischendecke
		Antennenanschlussdose			Rauchmelder Doppelboden
		Audio-Anschluss			Revisionsöffnung für Rauchmelder ZWD
		IT-Netz Tableau klein			Revisionsöffnung für Rauchmelder DB
		IT-Netz Tableau			Parallelanzeige
		IT-Netz QP-Tableau			Parallelanzeigetableau
		Video-Kamera			Verteiler
		Türöffner			Leuchten Nr.
		Ufer Ersatz Kabelende mit Sekundenzeiger ohne Einbaudose			Leuchtmaustasts mit Leitung
		Ufer Ersatz Kabelende mit Sekundenzeiger ohne Einbaudose			Handdrücklesuchte
		Ufer Ersatz Kabelende Doppelseitig ohne Einbaudose			Warnleuchte Röntgen
		Lautsprecher Decke Einbau			Installation Aufputz
		Lautsprecher Decke Aufbau			In der nicht gekennzeichneten Räume sind die Installation Unterputz
		Türsprechstelle mit 3 Klingeltaster			

Detail Ansteuerung Leselicht Patientenbett

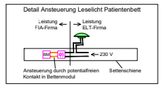

Details Medienschiene und Übersicht Anschlüsse siehe Plan Nr.: AIB_NH2_N_L5_ELT_UE_EST_XX_XX_XX_P
Regeldetail Höhen Installation siehe Plan Nr.: AIB_NH2_N_L5_ELT_UE_EST_XX_01_XX_F
Detail Verteilerrisse siehe Plan Nr.: AIB_NH2_N_L5_ELT_DE_EST_XX_XX_XX_P

Installationen für Türen nach Detailvorgaben der Architekten.

INDEX	DATUM	GEZ.	PLANÄNDERUNG
10	17.04.2019	NT	RM, RAS System für MRT ergänzt
39	17.12.2018	NT	Deckenspiegel Angio, und Vordach angepasst
38	22.10.2018	NT	Installation Angio angepasst
37	26.07.2018	NT	Stromkreise Beleuchtung TH angepasst
36	07.05.2018	NT	Ergänzung Datendose in Einleitungsräume + Anpassung Installation CPs
35	10.04.2018	AJu	Anpassung Türstromkreise
34	16.03.2018	NT	Deckenspiegel Flur -1.312a angepasst, Lichtruf angepasst
33	28.02.2018	NT	Installation Internes Röntgen nach Vorgabe von Bauherrn angepasst
32	21.02.2018	NT	Installation an freigegebene WA und neunen Grundriss angepasst
31	21.12.2017	NT	Stromkreise im Teil 2 angepasst

AIB_NH2_N_L5_ELT_IP_EST_U1_XX_10_F

SCHÖN-KLINIK BAD AIBLING
NEUBAU HAUS 2
2.BA

AUSFÜHRUNGSPLANUNG

Elektroinstallation
1 Untergeschoss

PLANNUMMER

PROJEKT NR.	DATUM	MASSTAB
1566	21.12.2017	1 : 100

PLANNUMMER
AIB_NH2_N_L5_ELT_IP_EST_U1_XX_10_F

BAUHERR:
SCHÖN KLINIK BAD AIBLING GMBH & CO. KG
SEESTRASSE 9A
83209 PRIEN AM CHIEMSEE
TEL.: 08051 / 695-370
TAX: 08051 / 695-5370

FACHPLANER:
DUSCHL INGENIEURE GMBH & CO.KG
Äussere Münchener Strasse 130
D-83026 Rosenheim
tel: 08031 / 243-0 fax: 08031 / 243-244
e-mail: info@duschl.de http://www.duschl.de

DATUM, UNTERSCHRIFT BAUHERR: